

LEGENDA DAS INDICAÇÕES HIDRÁULICAS / SANITÁRIAS		
EQUIPAMENTO	ALTURA ÁGUA (cm)	ALTURA ESGOTO(cm)
VS Vaso sanitário com caixa acoplada	20	—
CH Chuveiro	210	—
LV Lavatório	60	50
PIA Pia de cozinha	60	50
RG Registro de gaveta	60	—
RP Registro de pressão	110	—
BE Tanque de Lavar	60	50
PA Ponto para filtro	110	50

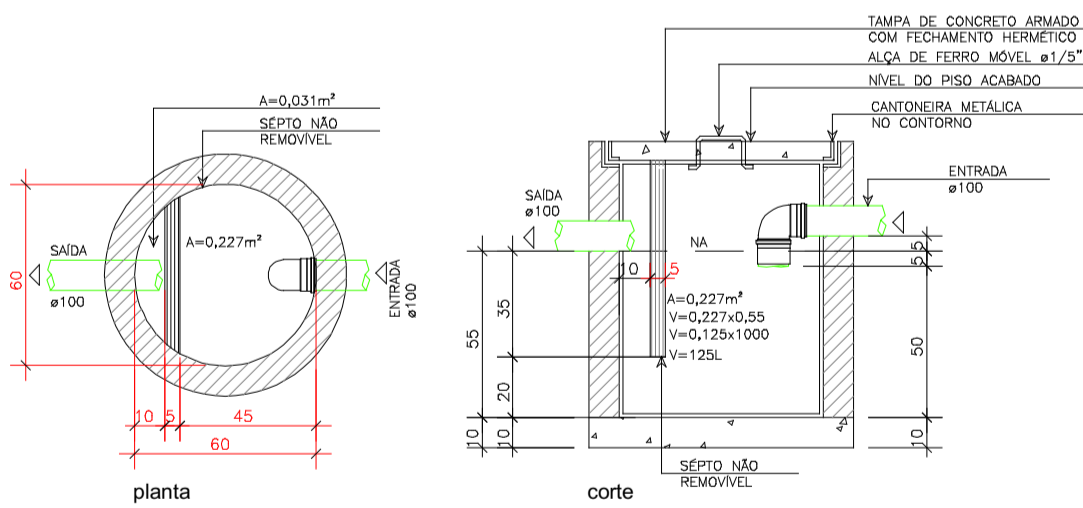

DET. CAIXA DE GORDURA
ESCALA 1:25
OBS.: CAIXA IMPERMEABILIZADA.

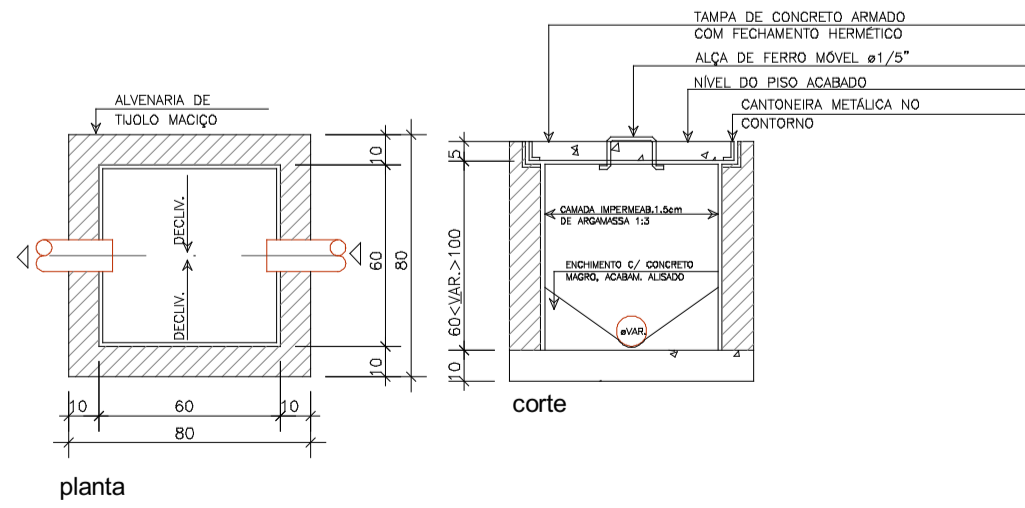

DET. CAIXA DE INSPEÇÃO
ESCALA 1:25
OBS.: CAIXA IMPERMEABILIZADA.

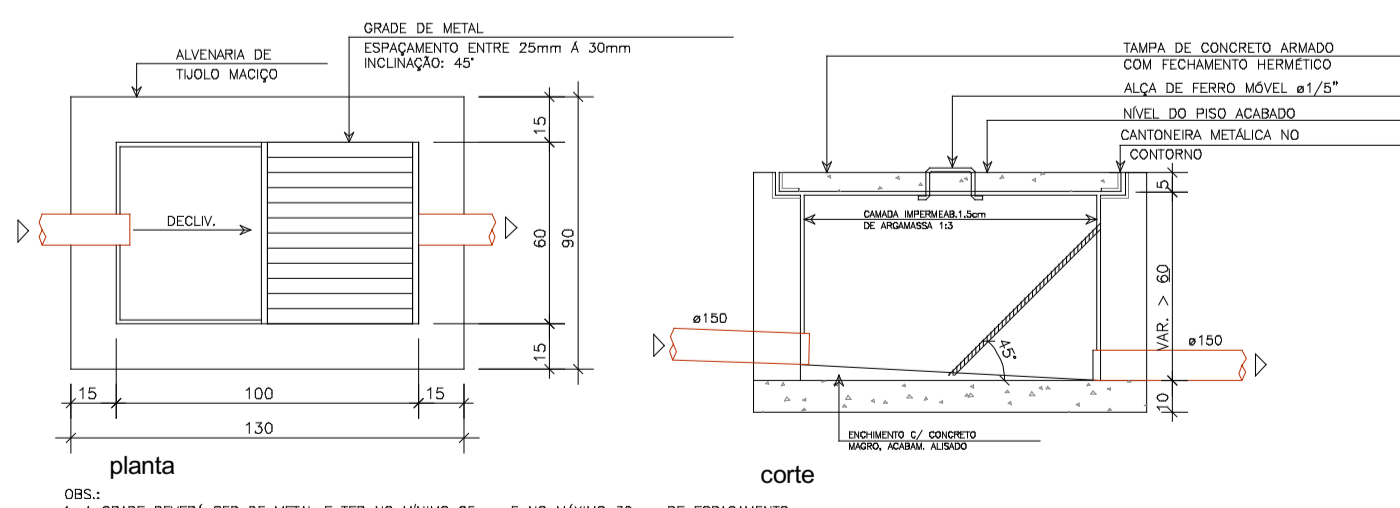

DET. CAIXA DE RETENÇÃO DE SÓLIDOS GROSSEIROS
ESCALA 1:10

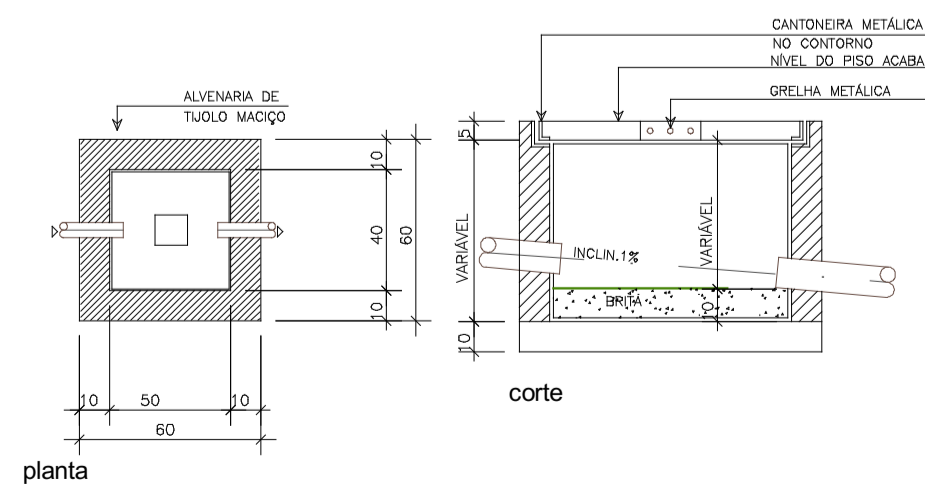

DET. CAIXA DE AREIA
ESCALA 1:25

Legenda de Tubulações	
Material da Tubulação	Diâmetro da Tubulação
xxx	xxx mm
Sentido do Fluxo	
Traçado da Tubulação	
—	Tubulação de Alimentação de Água Potável (Piso)
—	Tubulação de Água Fria (Teto ou Parede)
—	Tubulação de Água Fria (Piso)
—	Tubulação de dreno ar condicionado (Piso)
—	Tubulação de Esgoto (Piso)
—	Tubulação de Ventilação (Piso)
—	Tubulação Pluvial (Piso)
AF-N Ø D	COLUNA DE ÁGUA FRIA POTÁVEL DIÂMETRO INDICADO
AL-N Ø D	ALIMENTAÇÃO DE ÁGUA FRIA POTÁVEL DIÂMETRO INDICADO
AP-N Ø D	COLUNA DE ÁGUA PLUVIAL DIÂMETRO INDICADO
LIMP Ø D	COLUNA DE ÁGUA FRIA LIMPEZA DIÂMETRO INDICADO
CV-N Ø D	COLUNA DE VENTILAÇÃO DIÂMETRO INDICADO

CARIMBOS			

REVISÕES			
Nº	DATA	DESCRIÇÃO	ASSINATURA
01	11/02/26	REVISÃO 01: INCLUIDO PONTO PARA FILTRO NA COPA FUNCIONÁRIOS E AMPLIADA A CALHA NO AMBIENTE DISTRIBUIÇÃO	JACSON
02	18/02/26	REVISÃO 02: COMPATIBILIZAÇÃO COM O PROJETO ESTRUTURAL	JACSON
03	17/03/26	REVISÃO 03: AJUSTE DE COMPATIBILIZAÇÃO E ACRESCENTADO PONTOS DE DRENO PARA AR CONDICIONADO CONFORME PROJ. DE CLIMATIZAÇÃO.	JACSON

E+PLAN ENGENHARIA
CNPJ: 15018870/0001-65
CREA/SC: 127622-8
RUA: NAILIA CARONE GOEDERT, 1080 SL 1001/1002 - PALHOÇA - SC
CEP: 88132-150
www.emais.eng.br
TELEFONE: (48) 3093 9350

SERVIÇO SOCIAL DO COMÉRCIO
DEPARTAMENTO REGIONAL DE SANTA CATARINA
Sesc
RUA FELIPE SCHMIDT, 785 - CENTRO - FLORIANÓPOLIS/SC
CEP 88.010-002 - FONE/FAX: (48) 3251-4800
sesc-sc@sesc-sc.com.br

PROJETO: **HIDROSSANITÁRIO**

LOCAL: SÃO JOSÉ / SC

ENDEREÇO DA OBRA: R. ÂNGELO GIRARDI - BARREIROS, SÃO JOSÉ - SC, 88117-360

OBRA: SESC MESA BRASIL

CONTEÚDO: DETALHES

PROPRIETÁRIO: _____ RESP. TÉCNICO EXECUÇÃO: _____

CARIMBO E ASSINATURA: _____

SERVIÇO SOCIAL DO COMÉRCIO - SEC AR/SC
CNPJ: 03.903.556/0001-68

AUTOR DO PROJETO: _____ PRANCHA Nº: **5**

ENG. CIVIL JACSON JEREMIAS
CREA/SC: 125007-9 ASSINATURA: _____

CO-AUTOR DO PROJETO: _____

ASSINATURA: _____ TOTAL

ARQUIVO: _____ DESENHO: ANA ESCALA: INDICADA DATA: 12/2025